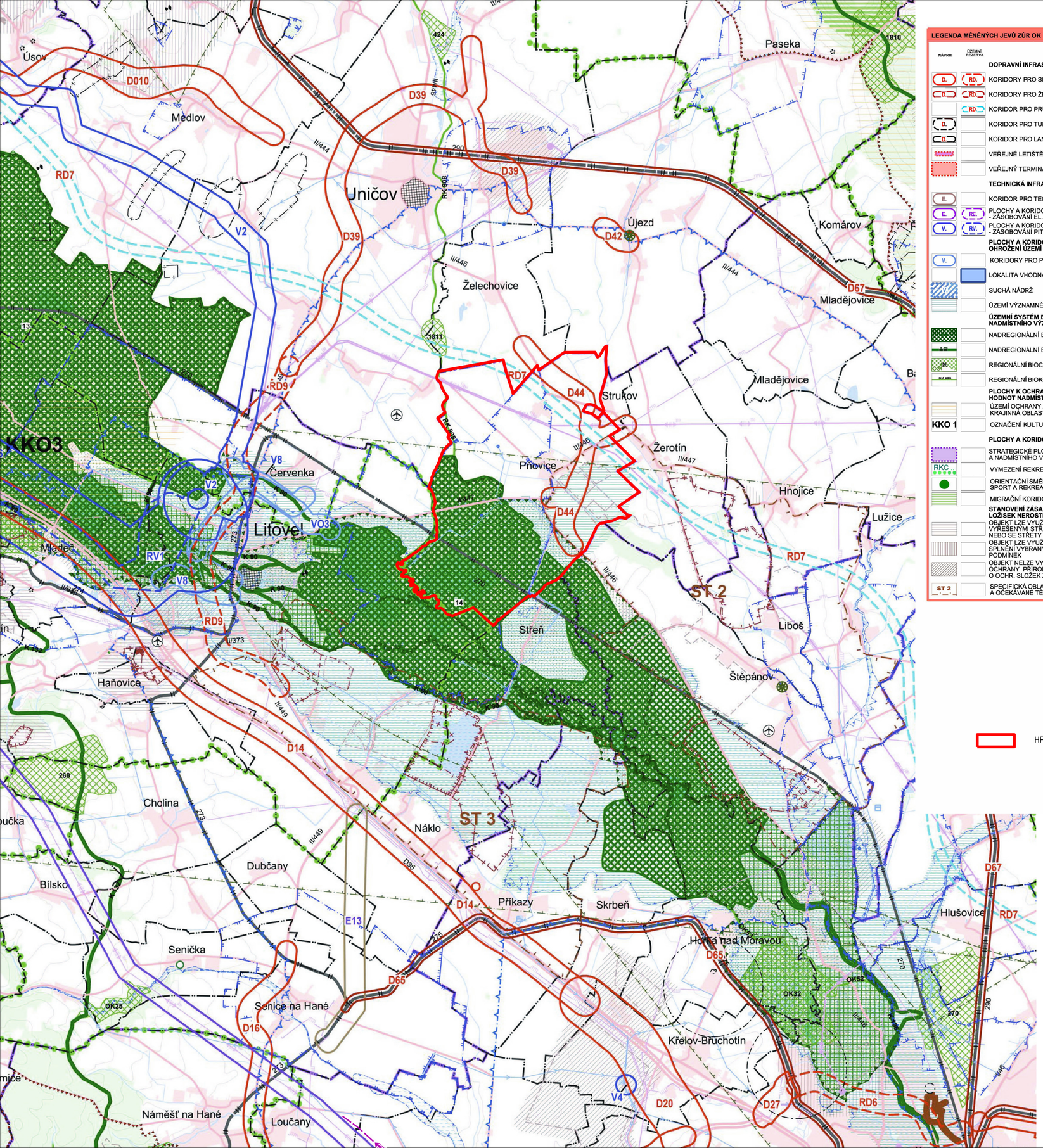

LEGENDA MĚNĚNÝCH JEVŮ ZÚR OK

NÁVRH / ÚZEMNÍ REZERVA

DOPRAVNÍ INFRASTRUKTURA NADMÍSTNÍHO VÝZNAMU

- KORIDORY PRO SILNIČNÍ DOPRAVU
- KORIDORY PRO ŽELEZNIČNÍ DOPRAVU
- KORIDOR PRO PRŮPLAVNÍ SPOJENÍ DUNAJ - ODRA - LABE (D-O-L)
- KORIDOR PRO TUNELOVOU ČÁST DOPRAVNÍ STAVBY
- KORIDOR PRO LANOVOU DRÁHU
- VEŘEJNÉ LETIŠTĚ BEZ ROZLIŠENÍ
- VEŘEJNÝ TERMINÁL NÁKLADNÍ DOPRAVY

TECHNICKÁ INFRASTRUKTURA NADMÍSTNÍHO VÝZNAMU

- KORIDOR PRO TECHNICKOU INFRASTRUKTURU - ZÁSOBOVÁNÍ PLYNEM
- PLOCHY A KORIDORY PRO TECHNICKOU INFRASTRUKTURU - ZÁSOBOVÁNÍ EL.ENERGII
- PLOCHY A KORIDORY PRO TECHNICKOU INFRASTRUKTURU - ZÁSOBOVÁNÍ PITNOU VODOU

PLOCHY A KORIDORY PRO STAVBY A OPATŘENÍ KE SNIŽOVÁNÍ OHROŽENÍ ÚZEMÍ ŽIVELNÝMI, NEBO JINÝMI POHROMAMI

- KORIDORY PRO PROTIPOVODŇOVÉ STAVBY
- LOKALITA VHODNÁ PRO AKUMULACI POVRCHOVÝCH VOD
- SUCHÁ NÁDRŽ
- ÚZEMÍ VÝZNAMNÉ PRO SITUOVÁNÍ PROTIPOVODŇOVÝCH OPATŘENÍ

ÚZEMNÍ SYSTÉM EKOLOGICKÉ STABILITY NADMÍSTNÍHO VÝZNAMU

- NADREGIONÁLNÍ BIOCENTRUM S OZNAČENÍM
- NADREGIONÁLNÍ BIOKORIDOR S OZNAČENÍM
- REGIONÁLNÍ BIOCENTRUM S OZNAČENÍM
- REGIONÁLNÍ BIOKORIDOR S OZNAČENÍM

PLOCHY K OCHRANĚ PŘÍRODNÍCH, KULTURNÍCH A CIVILIZAČNÍCH HODNOT NADMÍSTNÍHO VÝZNAMU

- ÚZEMÍ OCHRANY A ZACHOVÁNÍ KRAJINNÝCH HODNOT-KULTURNÍ KRAJINNÁ OBLAST
- KKO 1 — OZNAČENÍ KULTURNÍ KRAJINNÉ OBLASTI

PLOCHY A KORIDORY NADMÍSTNÍHO VÝZNAMU OSTATNÍ

- STRATEGICKÉ PLOCHY KRAJE PRO AKTIVITY REPUBLIKOVÉHO A NADMÍSTNÍHO VÝZNAMU
- VYMEZENÍ REKREAČNÍCH KRAJINNÝCH CELKŮ S OZNAČENÍM
- ORIENTAČNÍ SMĚROVÁNÍ VÝZNAMNÝCH ROZVOJOVÝCH PLOCH PRO SPORT A REKREACI NADMÍSTNÍHO VÝZNAMU
- MIGRAČNÍ KORIDORY

STANOVENÍ ZÁSAD PRO OCHRANU A EXPLOATACI LOŽISEK NEROSTNÝCH SUROVIN

- OBJEKT LZE VYUŽÍT V PLNÉM ROZSAHU (OBJEKT S VYŘEŠENÝMI STŘETY ZÁJMŮ, POPŘ.BEZ STŘETŮ ZÁJMŮ, NEBO SE STŘETY ŘEŠITELNÝMI)
- OBJEKT LZE VYUŽÍT ČÁSTEČNĚ,NEBO PODMÍNEČNĚ PO SPLNĚNÍ VYBRANÝCH TECHNICKÝCH A ENVIROMENTÁLNÍCH PODMÍNEK
- OBJEKT NELZE VYUŽÍT KOMPLEXNĚ(JE DOTČEN LIMITY OCHRANY PŘÍRODY, V SOUČ.DOBĚ PŘEVAŽUJÍ ZÁK.ZÁJMY O OCHR. SLOŽEK ŽP NAD ZÁJMY VYUŽITÍ LOŽISKA)
- ST 2 — SPECIFICKÁ OBLAST S VYSOKOU KONCENTRACÍ STÁVAJÍCÍ A OČEKÁVANÉ TĚŽBY NEROSTNÝCH SUROVIN S OZNAČENÍM

HRANICE ŘEŠENÉHO ÚZEMÍ

LEGENDA VYBRANÝCH STÁVAJÍCÍCH JEVŮ NADMÍSTNÍHO VÝZNAMU (STABILIZOVANÝ STAV)

DOPRAVNÍ INFRASTRUKTURA NADMÍSTNÍHO VÝZNAMU

- D1 — DÁLNICE S OZNAČENÍM
- 55 — SILNICE I., II. A III. TŘÍDY S OZNAČENÍM
- 310 — DRÁHA ŽELEZNIČNÍ DOPRAVY CELOSTÁTNÍHO A REGIONÁLNÍHO VÝZNAMU S OZNAČENÍM
- ŽELEZNIČNÍ TUNEL
- LETIŠTĚ / HELIPORT
- HRANIČNÍ PŘECHOD SILNIČNÍ
- HRANIČNÍ PŘECHOD ŽELEZNIČNÍ
- LANOVÁ DRÁHA

TECHNICKÁ INFRASTRUKTURA NADMÍSTNÍHO VÝZNAMU

- ZÁSOBOVACÍ VODOVODNÍ ŘAD
- VODOJEM
- ÚPRAVNA VODY
- VODNÍ ZDROJ PITNÉ VODY - NADMÍSTNÍHO VÝZNAMU
- EL.VEDENÍ VVN 400KV
- EL.VEDENÍ VVN 220KV
- EL.VEDENÍ VVN 110KV
- VTL PLYNOVOD S TLAKEM NAD 40 BARŮ
- VTL PLYNOVOD S TLAKEM DO 40 BARŮ
- PODZEMNÍ ZÁSOBNÍK PLYNU
- REGULAČNÍ STANICE VTL
- ELEKTRICKÁ STANICE
- VODNÍ ELEKTRÁRNA
- VĚTRNÁ ELEKTRÁRNA
- VYSÍLAČ

LEGENDA VYBRANÝCH JEVŮ, JEJICHŽ OCHRANA V ÚZEMÍ VYPLÝVÁ Z PLATNÝCH PRÁVNÍCH PŘEDPISŮ A ROZHODNUTÍ:

ZÁVAZNÉ LIMITY VYPLÝVAJÍCÍ Z PRÁVNÍCH PŘEDPISŮ A ROZHODNUTÍ

- OCHRANNÉ PÁSMO PŘÍRODNÍCH LÉČIVÝCH ZDROJŮ A PŘÍRODNÍCH MINERÁLNÍCH VOD
- VNITŘNÍ LÁZEŇSKÉ ÚZEMÍ
- VNĚJŠÍ LÁZEŇSKÉ ÚZEMÍ
- OCHRANNÉ PÁSMO VODNÍHO ZDROJE II. STUPNĚ
- STANOVENÉ ZÁPLAVOVÉ ÚZEMÍ Q100
- CHRÁNĚNÁ OBLAST PŘIROZENÉ AKUMULACE VOD
- OCHRANNÉ PÁSMO PRODUKTOVODU
- OCHRANNÉ PÁSMO LETIŠTĚ

OCHRANA PŘÍRODNÍCH HODNOT

- ÚZEMÍ NATURA 2000 - PTAČÍ OBLAST
- ÚZEMÍ NATURA 2000 - EVROPSKÝ VÝZNAMNÁ LOKALITA
- HRANICE CHKO
- PŘÍRODNÍ PARK
- NÁRODNÍ PŘÍRODNÍ PAMÁTKA
- NÁRODNÍ PŘÍRODNÍ PAMÁTKA MALÉHO ROZSAHU
- NÁRODNÍ PŘÍRODNÍ REZERVACE
- PŘÍRODNÍ REZERVACE
- LOŽISKO VÝHRADNÍ
- LOŽISKO VÝHRADNÍ MALÉHO ROZSAHU
- CHRÁNĚNÉ LOŽISKOVÉ ÚZEMÍ
- CHRÁNĚNÉ LOŽISKOVÉ ÚZEMÍ MALÉHO ROZSAHU
- DOBÝVACÍ PROSTOR
- DOBÝVACÍ PROSTOR MALÉHO ROZSAHU
- NEVÝHRADNÍ LOŽISKO, PROGNÓZNÍ ZDROJ NEROSTNÝCH SUROVIN
- NEVÝHRADNÍ LOŽISKO, PROGNÓZNÍ ZDROJ NEROSTNÝCH SUROVIN MALÉHO ROZSAHU

OCHRANA KULTURNÍCH HODNOT

- PAMÁTKA UNESCO
- NÁRODNÍ KULTURNÍ PAMÁTKA
- MĚSTSKÁ PAMÁTKOVÁ REZERVACE
- MĚSTSKÁ PAMÁTKOVÁ ZÓNA
- VESNICKÁ PAMÁTKOVÁ ZÓNA
- VESNICKÁ PAMÁTKOVÁ REZERVACE

OSTATNÍ PLOCHY SE ZVLÁŠTNÍM REŽIMEM

- PODDOLOVANÉ ÚZEMÍ
- PODDOLOVANÉ ÚZEMÍ MALÉHO ROZSAHU
- SESUVNÉ ÚZEMÍ
- SESUVNÉ ÚZEMÍ MALÉHO ROZSAHU
- OBLAST HYDROGEOLOGICKÉ STRUKTURY - RAMZOVSKÉ NASUNUTÍ
- VOJENSKÝ ÚJEZD
- ZÁJMOVÉ ÚZEMÍ VOJENSKÉHO ÚJEZDU
- ZÁJMOVÉ ÚZEMÍ MIN. OBRANY - VZDUŠNÉ PROSTORY A LETECKÁ ZABEZP. ZAŘÍZENÍ(*)
- ZÁJMOVÉ ÚZEMÍ MINISTERSTVA OBRANY - PRO VÝSTAVBU A KOMUNIKAČNÍ ZAŘÍZENÍ (*)
- SÍDLA, VE KTERÝCH SE NACHÁZEJÍ OBJEKTY VÝZNAMNÉ PRO OBRANU STÁTU (*)
- VYMEZENÍ ZÓNY HAVARIJNÍHO PLÁNOVÁNÍ

(*) - UVEDENÉ JEVY JSOU GENERALIZOVÁNY. PODROBNĚJŠÍ ČLENĚNÍ A INFORMACE O JEVECH VIZ ÚAP OK

LEGENDA JEVŮ OSTATNÍCH:

- STÁTNÍ HRANICE
- HRANICE KRAJE
- HRANICE SPRÁVNÍHO ÚZEMÍ OBCE S ROZŠÍŘENOU PŮSOBNOSTÍ
- HRANICE OBCE
- ORIENTAČNÍ VYMEZENÍ ZASTAVĚNÉHO ÚZEMÍ OBCÍ
- LESNÍ PLOCHY
- VODNÍ PLOCHA
- VODNÍ TOK
- TUNELOVÝ ÚSEK ŽELEZNIČNÍ STAVBY

LEGENDA PŘEVZATÁ Z KOORDINAČNÍHO VÝKRESU ZÚR
OBSAHUJE I JEVY, KTERÉ NEJSOU SOUČÁSTÍ VÝŘEZU PRO ŠIRŠÍ VZTAHY ÚP PŇOVICE

JAKO PODKLAD BYL POUŽIT KOORDINAČNÍ VÝKRES ZE ZÚR OLOMOUCKÉHO KRAJE - ÚPLNÉ ZNĚNÍ PO AKTUALIZACI Č.5

ZHOTOVITEL : ING. ARCH. IRENA ČEHOVSKÁ ATELIER : WELLNEROVA 14, OLOMOUC, PSČ 779 00
e-mail : irena.cehovska@seznam.cz tel. / fax. 585 425 425
PROJEKTANT : ING. ARCH. IRENA ČEHOVSKÁ SPOLUPRÁCE : ING. ARCH. VIKTOR ČEHOVSKÝ

ODŮVODNĚNÍ ÚZEMNÍHO PLÁNU PŇOVICE

VÝKRES ŠIRŠÍCH VZTAHŮ

DATUM:	LEDEN 2023
MĚŘÍTKO:	1 : 50 000
Č. VÝKRESU:	II / 2

OBJEDNATEL : OBEC PŇOVICE POŘIZOVATEL : MěÚ LITOVEL

ÚZEMNÍ PLÁN PŇOVICE BYL SPOLUFINANCOVÁN Z PROSTŘEDKŮ MINISTERSTVA PRO MÍSTNÍ ROZVOJ ČR